



# PESANTREN ANAK SHALIH

BADAN KOORDINASI MASJID TOYOTA

# Mengenal Allah Subhanallahu wa Ta'ala

TINGKAT TK  
MATERI 02

Ta'awun : Badan Koordinasi Masjid TOYOTA  
Ustadz Marwan Hadidi, Lc





Tuhanku  
adalah  
Allah

# Allah Maha Pencipta

Allah, Dialah  
yang \_\_\_\_\_  
menciptakanku  
dan \_\_\_\_\_  
menciptakan  
manusia  
semuanya





Allah yang  
menciptakan  
malam dan  
siang ...

**Allah yang  
menciptakan  
matahari dan  
bulan**



Dia juga yang  
menciptakan  
bumi yang kita  
tempati ini ...

Alam semesta  
yang luas ini  
semuanya ...  
diciptakan Allah  
Subhaanahu wa  
Ta'aala.

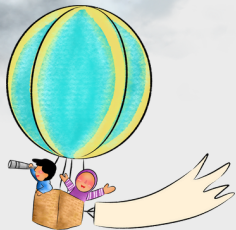

**Allah Tuhan  
yang berhak  
disembah**





**Dialah Allah  
Tuhan yang  
satu-satunya  
berhak  
disembah**

Tidak ada  
tuhan yang  
berhak  
disembah  
selain Allah





Oleh karena  
itu, jika aku  
berdoa,  
maka aku  
berdoa  
kepada Allah





Jika aku meminta  
pertolongan atau  
perindungan,  
maka aku  
memintanya  
kepada Allah





Jika aku  
bertawakkal,  
maka aku  
bertawakkal  
kepada Allah.





Kepada-Nya  
aku ruku' dan  
sujud, dan  
kepada-Nya  
aku beribadah.

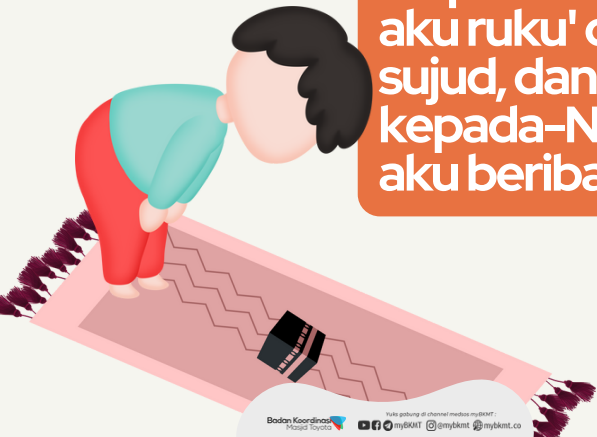

1. Siapa Tuhanmu?

.....

2. Siapakah yang menciptakanmu?

.....

3. Siapakah yang menciptakan malam dan siang, matahari dan bulan?

.....

4. Siapakah yang menciptakan bumi yang kita tempati ini?

.....

5. Siapakah yang menciptakan alam semesta ini?

.....

6. Kepada siapakah kamu berdoa?

.....

7. Kepada siapakah kamu meminta pertolongan?

.....



8. Kepada siapakah kamu meminta perlindungan?  
.....

9. Kepada siapakah kamu ruku' dan sujud?  
.....

10. Kepada siapakah kamu beribadah?  
.....





# PESANTREN ANAK SHALIH

BADAN KOORDINASI MASJID TOYOTA



## Mengenal Allah Subhanallahu wa Ta'ala

TINGKAT TK  
MATERI 02

Ta'awun : Badan Koordinasi Masjid TOYOTA  
Ustadz Marwan Hadidi, Lc